

# 陆河县上护镇县道 X134（清泉谷段）东侧片区 及清泉谷西侧地块控制性详细规划

项目名称:	陆河县上护镇县道 X134（清泉谷段）东侧片区及清泉谷西侧地块控制性详细规划
类型:	批后公告
公示类别:	控制性详细规划
用地位置:	规划区位于上护镇圩东侧，邻近华发清泉谷，距潮莞高速陆河南出口约 2.5 公里
用地面积:	11.69 公顷
批复日期:	2023 年 12 月 8 日
公告日期:	2024 年 1 月 5 日
实施日期:	2024 年 1 月 5 日
审批单位:	陆河县人民政府
咨询电话:	0660-5588208
附加说明:	查询详细内容，请到陆河县自然资源局办事大厅信息公开窗口查询。依据《城乡规划法》、《行政许可法》、《广东省城市控制性详细规划信息公开指引》等有关法律法规，特此公告。
详细内容:	用地性质：二类居住用地（R2）5.81 公顷，文化设施用地（A2）1.49 公顷，商业用地（B1）0.62 公顷，城市道路用地（S1）1.62 公顷，社会停车场用地（S42）0.59 公顷。

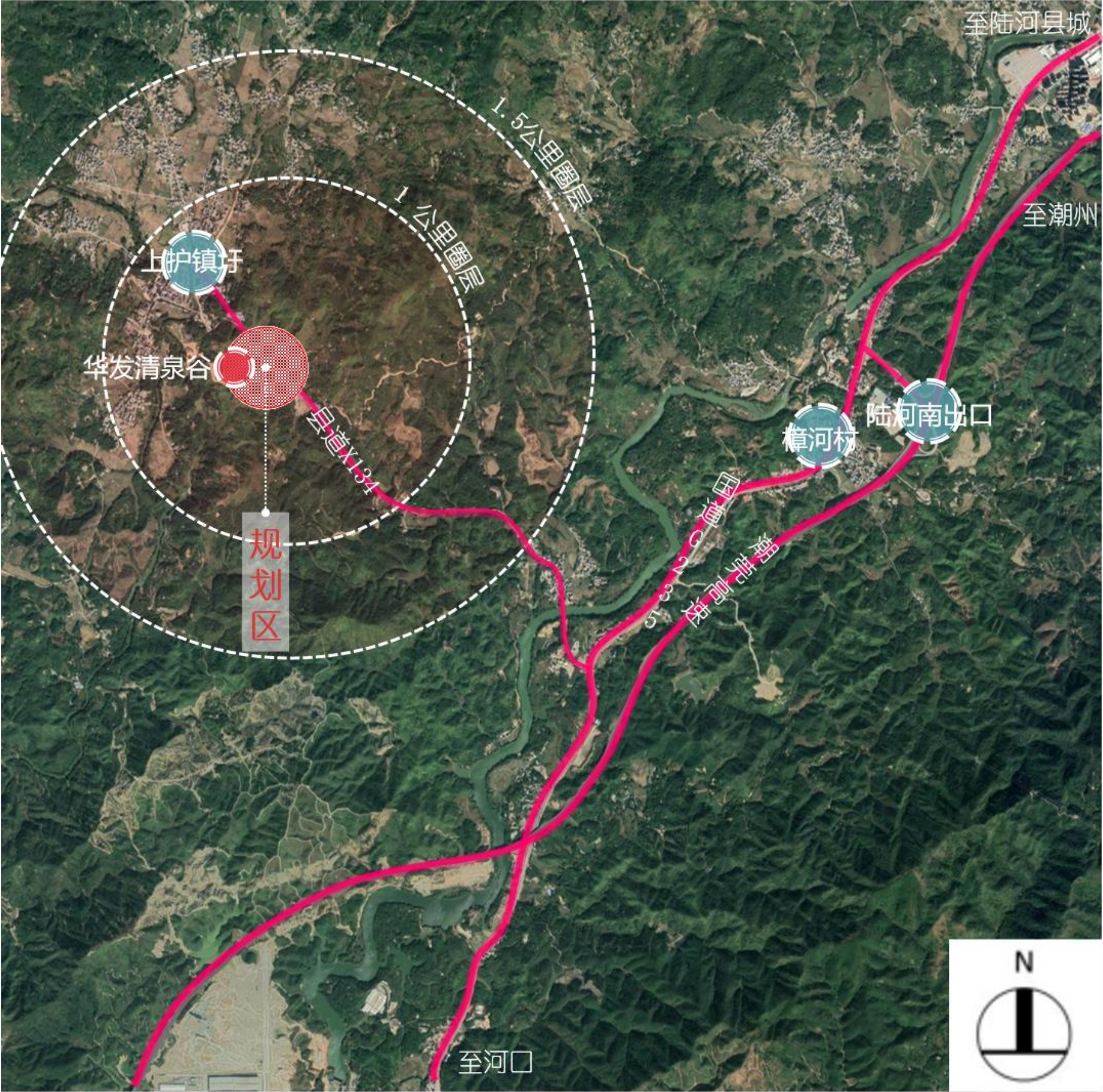





# 陆河县上护镇县道X134（清泉谷段）东侧片区及清泉谷西侧地块控制性详细规划

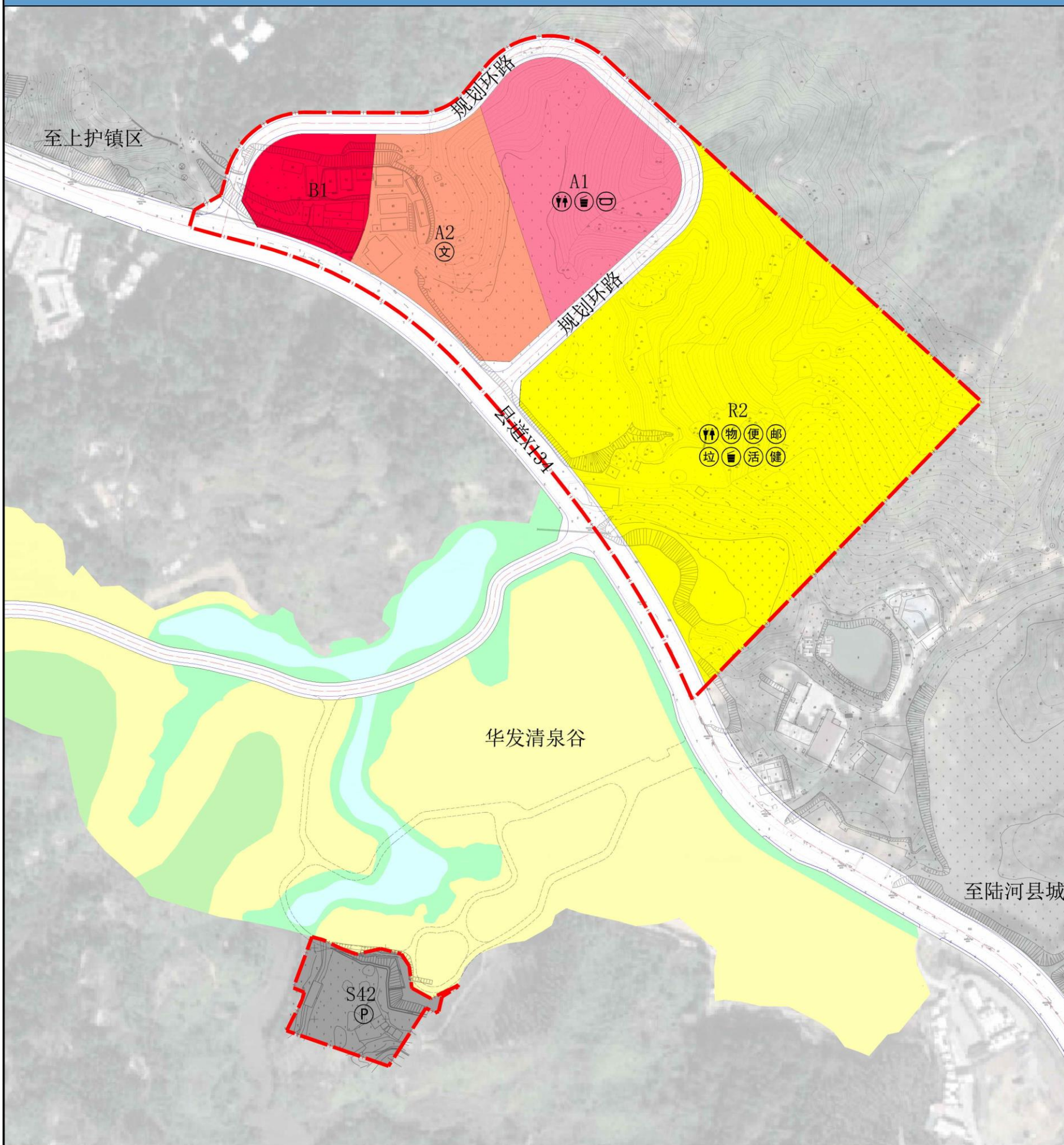

图例	<span style="background-color: yellow; border: 1px solid black; padding: 2px;">R2</span> 二类居住用地	规划道路	公共厕所	生活垃圾收集点	风玫瑰比例尺  0 25 50 100(米)
	<span style="background-color: pink; border: 1px solid black; padding: 2px;">A1</span> 行政办公用地	规划范围	邮件和快递送达设施	物业管理和服务用房	
	<span style="background-color: orange; border: 1px solid black; padding: 2px;">A2</span> 文化设施用地		儿童/老年人活动场地	便民店	
	<span style="background-color: red; border: 1px solid black; padding: 2px;">B1</span> 商业用地		室外健身器械	运动场	
	<span style="background-color: grey; border: 1px solid black; padding: 2px;">S42</span> 社会停车场用地		生活垃圾收集站	镇文体中心	